

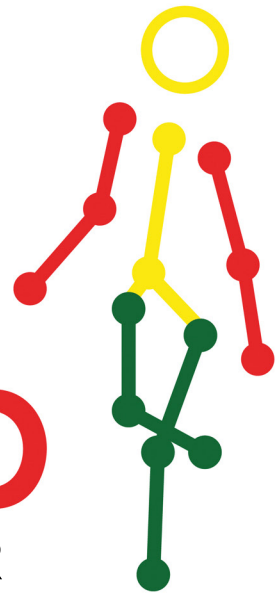

SIBrehab

Sociedad Ibérica Biomecánica en MFR
Sociedade Ibérica Biomecânica em MFR
Iberian Society Biomechanics in PRM



SIBrehab

*La Biomecánica llena de consistencia la Rehabilitación
y nos posiciona estratégicamente en el futuro de nuestra Especialidad*

Junta directiva

Presidente

Dr. Joaquim Chaler Vilaseca

Vicepresidente

Dr. Luis Jorge Jacinto

Secretario

Dr. Gustavo Beça

Tesorero

Dr. Juan Carlos Miangolarra Page

Vocales

Dra. Catarina Aguiar Branco

Dra. Roser Garreta Figuera

Dr. Jesús García Díaz

Dr. Ángel Gil Agudo

Dr. Francisco Luna Cabrera

Dr. Tiago José Robalo

Dr. Diogo Soares

Irene Sánchez

C/Rodríguez Marín, 69 bajo D. 28016 MADRID • Tel.: 91.411.59.63 • Fax: 91.411.64.65

Miembros de Honor

Dr. Alberto Esquenazi

*Professor Department of PM&R. Director Gait & Motion Analysis Laboratory and
Technology Development MossRehab. Philadelphia, EUA*

Dr. Zeevi Dvir

*Department of Physical Therapy. Sackler Faculty of Medicine.
Tel Aviv University, Israel.*

Dr. Jorge Láins

*Presidente ISPRM. Chair Rehabilitation Department. Centro de Medicina de
Reabilitação Rovisco Pais. Tocha, Portugal*

Dr. Andrés Alcazar Crevillen

*Director Medico de Prestaciones Sanitarias de Mutua MAZ y Director del
Laboratorio de Biomecánica de dicha Mutua de Accidentes. Zaragoza, España.*

Dra. Linamara Rizzo Battistella

*Prof. Titular de Fisiatria, Faculdade de Medicina da USP.
Chairperson of the Board of Directors Institute of Physical Medicine and
Rehabilitation HCFMUSP. Rehabilitation Institute Lucy Montoro. São Paulo, Brasil*

